

第40回

# 医学祭 — Succeed —

2016年 5月 21日(土)

22日(日)

愛媛大学医学部キャンパス

【後援】東温市/東温市教育委員会

【web】<http://emf2016.html.xdomain.jp>

【twitter】@ehimemedfes2016

【お問い合わせ先】医学祭実行委員会  
(089-964-1055)

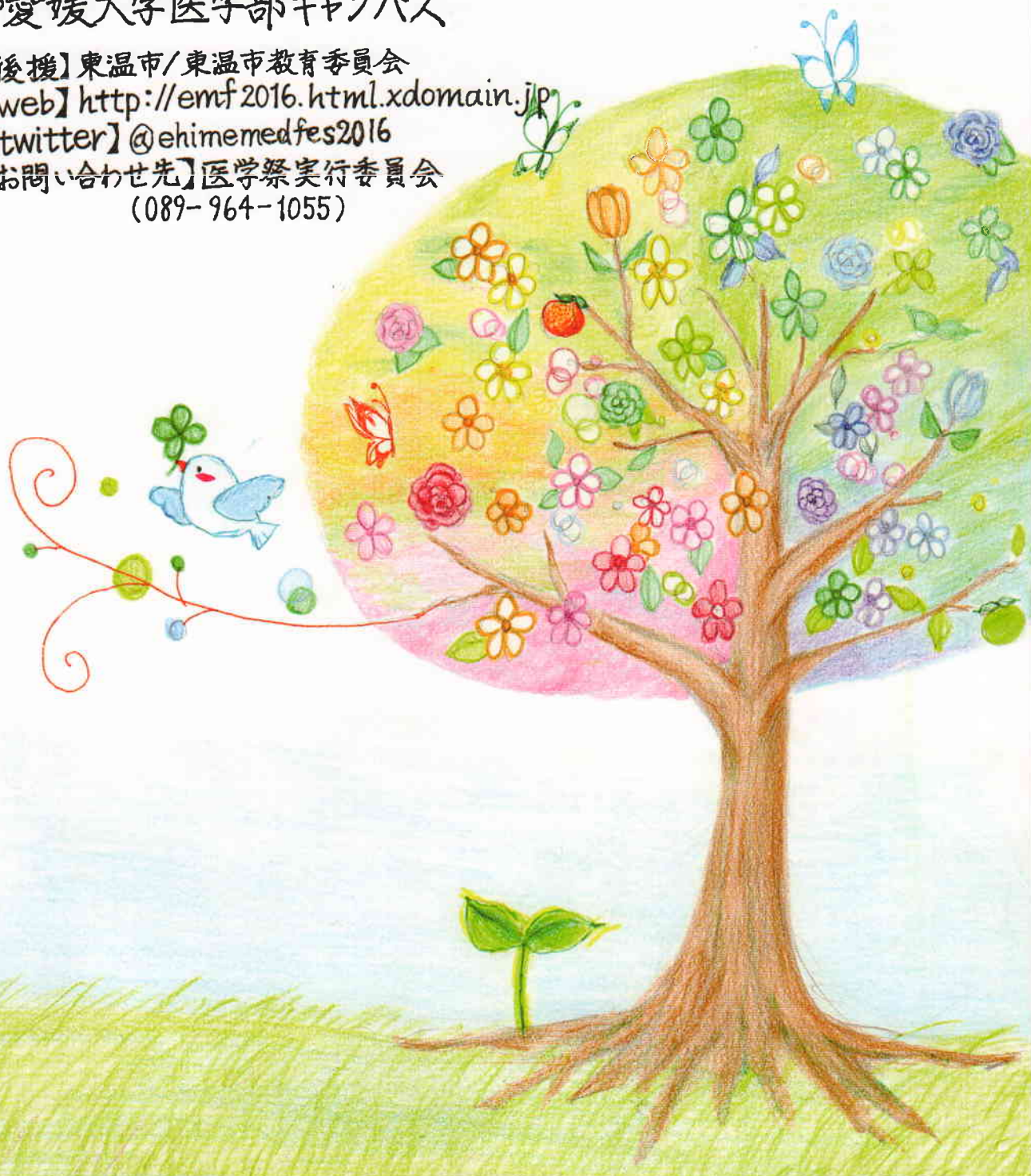

## 第40回愛媛大学医学部 医学祭テーマ



今年の医学祭のテーマは「Succeed」です。直訳すると、継承する、成功する、という意味を持っています。毎年行われてきた医学祭も今年で40回目を迎えましたが、これは先輩方が築いてこられた、愛媛大学医学部の歴史があつてのことです。また、現代医療そのものも先人たちの多大なる研究や発見、努力によって今日の発展があるのです。40年という節目の時を迎え、「先人たちの思いを医療を学ぶ中で感じとり、医療の益々の発展に繋ぐ」ことをテーマに、学生の熱意を込めた医学祭にしようと考えています。私たち学生はまだ蕾ではありますが、将来、立派な花を咲かせようとしていることを、来場された方々にも感じ取っていただけたらと思います。



# 第40回 愛媛大学 医学祭

## CONTENTS

- 02 .... あいさつ
- 10 .... 会場案内
- 12 .... タイムテーブル
- 15 .... 医療系企画
- 19 .... エンターテイメント
- 23 .... サークル企画
- 29 .... こども企画
- 31 .... サークルバザー
- 41 .... 協賛広告
- 58 .... 広告索引
- 60 .... 医学祭実行委員名簿

## 第40回医学祭によせて



愛媛大学長 大橋 裕一

医学部のみなさん、こんにちは。今年も楽しみにしていた医学祭がやってきましたね。この医学祭は、みなさんが日頃から医学生として感じていること、表現してみたかったことを多くのサポーターの方々にお見せし、自分たちの考えを発信する絶好の機会ではないかと思います。

今年のテーマは「Succeed」とお伺いしました。このテーマには、「継承」と「成功」の2つの意味がかけられているということで、今年で40回目の節目を迎える医学祭にとって、大変ふさわしい言葉かと思えます。この医学祭が40年という長きにわたり継承されているのは本当に素晴らしいことです。

さて、「成功」と言われて私が思い浮かべたのは、みなさんも記憶に新しい、ラグビーワールドカップ南アフリカ戦での勝利です。24年間、W杯の白星から遠ざかっていた日本代表が、W杯優勝2回を誇る南アフリカ代表を打ち破ったのです。実は、2012年から日本代表を率いていたエディー・ジョーンズヘッドコーチにはW杯で勝つための緻密な準備があったようです。そのひとつが、南半球最高峰の「スーパーラグビー」への積極的な挑戦でした。この4年間で9人もの選手が挑戦しましたが、彼らは、より厳しい環境に身を置くことで、技術面はもとよりメンタル面でも大きな成長を遂げたと言われています。

医師・看護師を志すみなさんにとっても様々な経験を通して、人間性を高めていくことはとても重要です。今回の医学祭においても、仲間たちとの協働作業や地域の様々な人たちとの交流を通じて、チームワーク力、コミュニケーション力など、社会生活に必要な資質を大いに磨いていただければと思います。また、くれぐれも医学生として自制のある行動を取りましょう。その上で、本医学祭が「Succeed」すなわち「成功」を収めることを心より期待し、私からのあいさつとさせていただきます。

最後になりましたが、ご来場いただいたみなさまには、医学祭をお楽しみいただきますとともに、今後とも愛媛大学への一層のご支援・ご協力を賜りますようお願いいたします。

# 第40回医学祭に寄せて



愛媛大学医学部長 満田 憲昭

ゴールデンウィークも過ぎ、日中は少し汗ばむほどの季節となりました。今年も例年通り医学祭を開催出来ますことを、医学部に在籍する学生たちと共に大変喜ばしく思っております。地元の皆さまのこれまでのご協力に篤く御礼申し上げます。

ご参加いただく皆さま、医学祭は、愛媛大学医学部の学生が自主的に企画開催するものです。我々教員は、見守りこそすれ、必要最小限の指導しか致しておりません。主催者である学生たちは、将来医師や看護師となり地域の医療を支えるため、日夜勉学に励んでおります。医学祭は、ご参加いただいた皆様に、この未来の医療人たちの日頃の活動について知っていただくための場です。そのために、様々な企画と催しが用意されております。ぜひこれらの企画や催しに足を運んでいただければ幸いです。そして愛媛大学医学部を、より身近な存在に感じていただけますようお願い申し上げます。

学生諸君、同時に医学祭は、君たち学生が、参加された皆さまとのふれあいを通じて、自ら社会や医療について学び、考えるための場でもあります。この機会を大いに利用して、今後の勉学の糧にしてください。

今回のテーマは「Succeed」です。Succeed自体は動詞ですが、その派生語には「Success(成功)」と「Succession(連続・継続)」の2つの名詞があります。つまり、SuccessとSuccessionは語源が同じです。たった一回で成功することはめったにありません。失敗を繰り返しながらも、努力を継続した先に成功があります。「Succession is the father of success. ー 継続は成功の父」です。長引く不況で最近の日本が見失いかけているものを、愛媛大学医学部発で取り戻していきましょう。

最後に、ご参加いただいた皆様や学生たちにとって、この医学祭が有意義なものとなることを願っております。



# 第40回医学祭によせて



愛媛大学医学部附属病院長 三浦 裕正

医学部の学生諸君、第40回医学祭の開催、おめでとうございます。

医学祭の伝統を継承しつつ、医学祭を成功させるという趣旨から「継承」と「成功」の2つの意味を持つsucceedが今回の医学祭のテーマとのこと。一見したところ、継承と成功は2つの異なった意味ともとれますが、もともとsucceedはsuc-(=sub- 次に)とceed(進む)の合成語であり、**継承も成功もイメージとしては、物事が上手く連続しながら進むことと考えれば、語源的には特に違和感はありません。**

伝統とは全く同じ形で継承されるものではなく、**革新の連続**であるべきであり、変化のない単なる継承には意味がないと考えています。常に革新を求める心を失ってはいけません。その意味では最初から成功に**固執する必要はない**でしょう。君たちにとっては唯一のイベントであり、二度と訪れることのない**機会**とすれば、成功に導きたいと考えることは当然ですが、そこには**失敗があってもいいし**、それは織り込み済みのことなのです。ただし、そのための**努力、用意周到な準備**は不可欠です。それなくして、成功を望む資格はないでしょう。しかし、いかに準備を完璧にしたとしても、成功するかどうかは時の運であり、場合によっては、自分でコントロールできない天候や天災に左右されたり、何らかの妨害が入ったりする可能性もあるのです。

いずれにしても今回の企画を通じて、何かに**挑戦し、経験し、感じ、学ぶ**ことこそが重要であり、それが君たちの可能性を広げることに繋がります。それは成功体験でももちろんいいし、失敗から学ぶものも多いはずです。何より企画挑戦したという誇りを持って欲しい。成功と失敗と**挑戦は等価**です。傍観者のままではおそらく何も変わりません。まずは自ら参加し、行動することです。

君たちの若々しい挑戦を心より期待しています。

# 第40回医学祭によせて



医学部後援会会長 中城 敏

愛媛大学医学部学生の諸君、第40回医学祭の開催おめでとうございます。

今年のテーマは「Succeed」。医学祭実行委員会から、このテーマには「継承」と「成功」2つの意味があると説明がありました。40回の歴史の重みを大切にしていって「継承」するというところに意義を感じ、医学祭をみんなで「成功」させたいという思いが伝わります。

卒業式で大橋裕一学長は、「卒業時に身に付けていることが期待される能力」として5つの「愛大学生コンピテンシー」について説明されました。愛媛大学において学生が人間として成長する機会には正課外の活動にこそあり、医学祭は次に掲げるⅢ、Ⅳ、Ⅴの能力を磨く絶好の機会です。

Ⅲ. 多様な人とコミュニケーションする能力

Ⅳ. 自立した個人として生きていく能力

Ⅴ. 組織や社会の一員として生きていく能力

この40年間先輩たちは、医学祭を通じて地域の人々との交流を大切にしてきました。様々な人々とコミュニケーションすることにより、自らの個性や適正を生かして、社会に貢献するという明確な志を立てていただきたいと思います。

たくさんの詩作を通じて多くの人々に感銘を与え続けている坂村真民先生は次のような詩を書かれています。

あとからくる者のために（坂村真民『詩集・詩国』より）

あとからくる者のために 苦勞をするのだ 我慢をするのだ

田を耕し 種を用意しておくのだ（中略）

あとからくる者のために みんなそれぞれの力を傾けるのだ

あとから あとから続いてくる あの可愛い者たちのために

未来を受け継ぐ者たちのために みな夫々自分でできる

何かをしておくのだ

先輩たちの残した、文化、伝統、智慧を「継承」することはもちろん、あとに続く可愛い後輩たちの医学祭にも思いを馳せ、第40回医学祭の実りある「成功」をお祈りして、お祝いの言葉とさせていただきます。



## 医学祭を祝して



副学長 高須賀 功

愛媛大学医学部の皆様の発信の場である医学祭が、本年も盛大に開催されますことを心からお喜び申し上げます。また、多くの方々の努力と熱意に支えられ、本年は記念すべき第40回の節目を迎えられたことに深く敬意を表する次第です。

本年は、文部科学省の国立大学改革プランの第3期目の始まりの年であり、愛媛大学にとりましても大きな変革の年にあたります。地域活性化の中核拠点として社会共創学部が新設され、地域のニーズに応じた人材育成と、地域社会のシンクタンクとして様々な課題を解決する地域活性化機関を目指す取り組みが始まります。医学部におかれましても、ますます自治体や地域の医療機関や住民との連携が強化されるものと期待が膨らみます。

本年の医学祭のテーマは「Succeed」で、「継承」と「成功」の2つの意味が込められているとおうかがいしました。

先輩諸氏が築いてこられた伝統と功績を継承し、さらに大きく結実させ、より高みを目指して発展的に継承していく。そんな飛躍的で連続的な取り組みを連想いたします。

医療や医学の進歩は、人々の英知とたゆまない努力によって止むことを知りません。

皆様には志を大きく持ち続け、チャレンジし続けていただきたいと思います。

愛媛大学医学部は創設以来、患者から学び、患者に還元する教育・研究・医療という一貫した基本理念の下に、優秀な医療人を数多く輩出し、広く内外に向けて価値ある研究成果を発し続け、本県の医療・看護と研究と教育に誠に大きな業績を残してこられました。

この建学の精神の下、皆さんが蓄えてこられた力とあふれる情熱を存分に発揮され、医学祭を成功に導かれますことを心より期待し、お祝いの言葉といたします。





第40回医学祭実行委員長 下野 雄大

今年も医学祭の季節がやって参りました。昨年は大村智先生（北里大学特別栄誉教授）がノーベル生理学・医学賞を受賞されました。このような朗報を耳にし、医学の発展を今日ますます感じるようになってきたのではないのでしょうか。

みなさんのご自宅には風邪薬が常備され、塗布薬や胃腸薬を使われる方も少なくないでしょう。テレビやラジオでは医療に関する情報を耳にし、新聞や雑誌、ネットでは新しい知識を得る機会も多くなりました。このように現代は医療に溢れており、誰でも簡単に利用することができるのです。一方で、医療がまだ確立されていなかった時代はどうだったのでしょうか。衛生面の管理がなく疫病が蔓延したり、原因の分からない病におかされ、大勢の方が苦しむ時も少なくなかったでしょう。しかし、そういった状況を打破するため、先人たちはたゆまず努力を続けてきたのです。苦しむ人々を助けたい、その一心で。その思いは、現代の医療に繋がっているのです。

今年の医学祭のテーマは「Succeed」です。直訳すると、継承する、成功するという意味です。「先人たちの思いを、医療を学ぶ中で感じとり、医療の益々の発展に繋ぐ」ことを決意し、学生の熱意を込めた医学祭にしたいと思っております。

最後に、第40回医学祭を開催するにあたり、ご協力、ご指導して下さった教職員の皆様、諸先輩方、後援会の皆様、地域の皆様、そしてこの医学祭に足を運んでいただいた皆様に厚く御礼申し上げます。



会場MAP

# Timetable & Guide Map

タイムテーブル

# 会場案内MAP

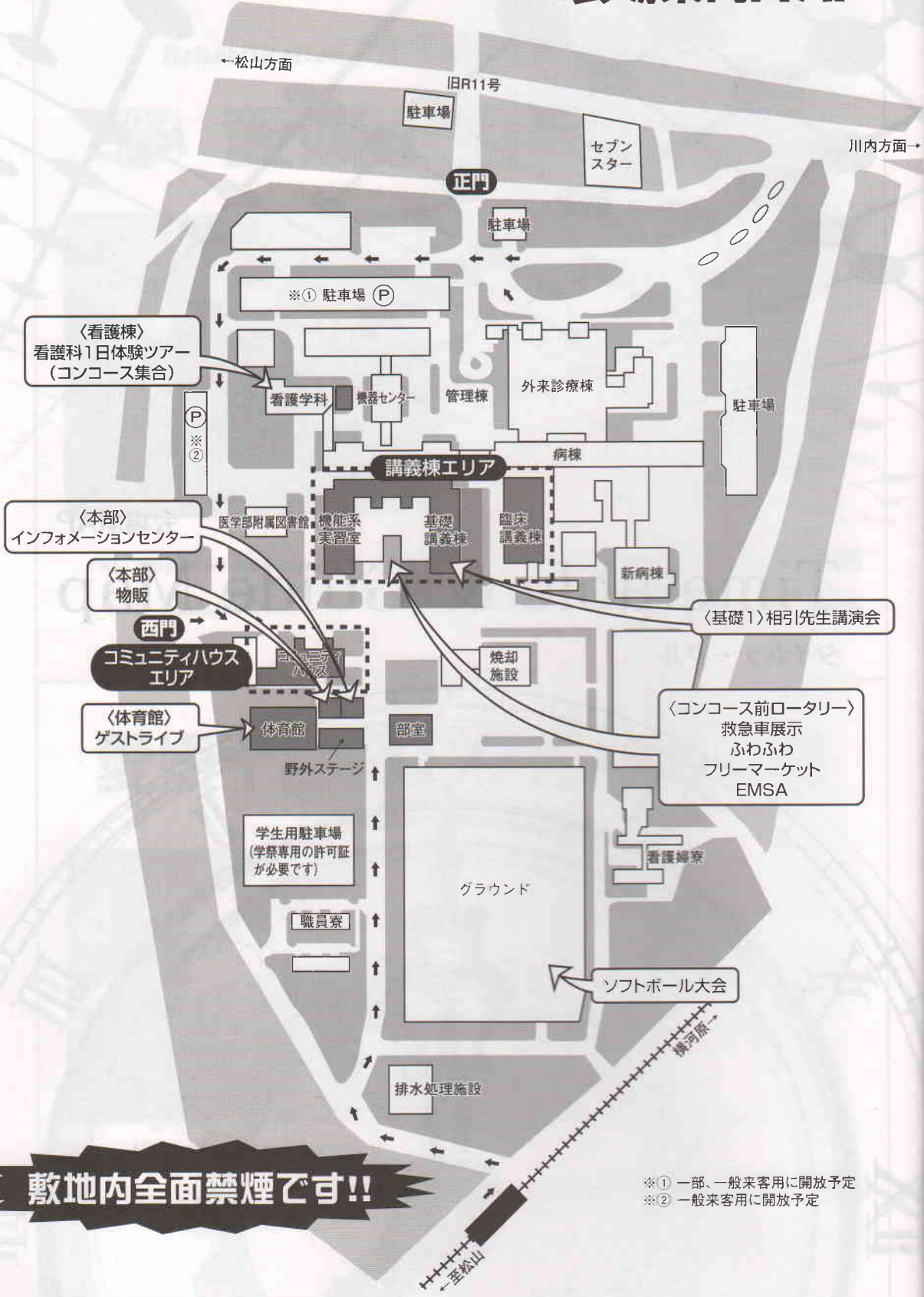

**敷地内全面禁煙です!!**

※① 一部、一般来客用に開放予定  
 ※② 一般来客用に開放予定



# 講義棟エリア

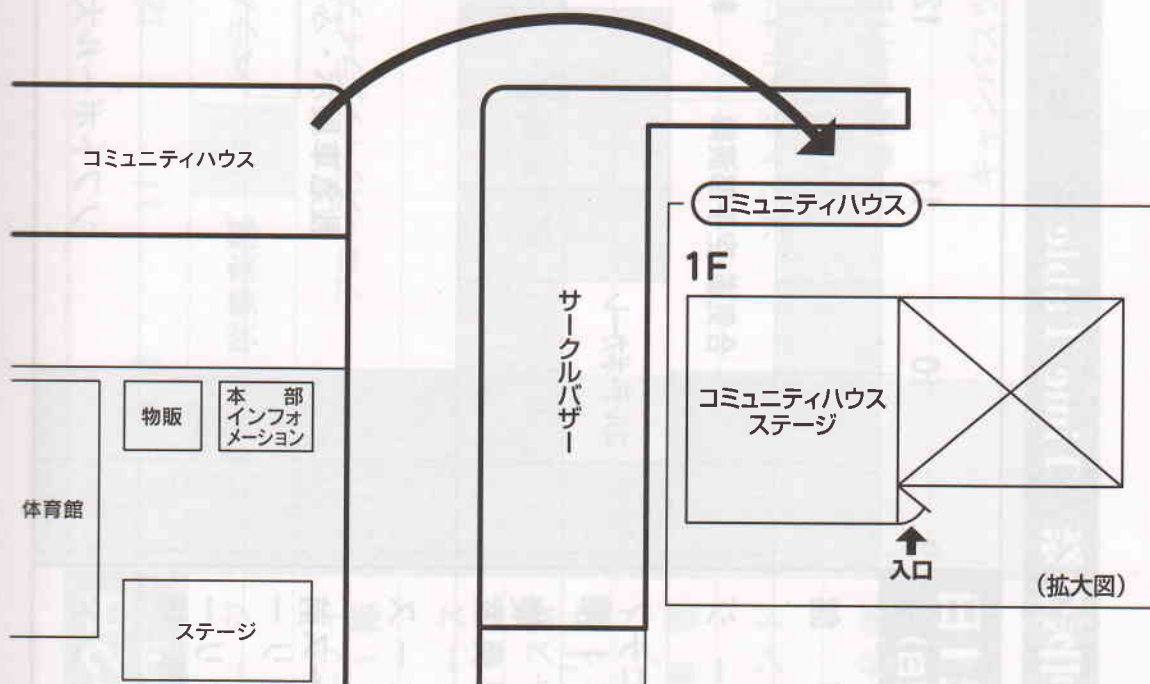
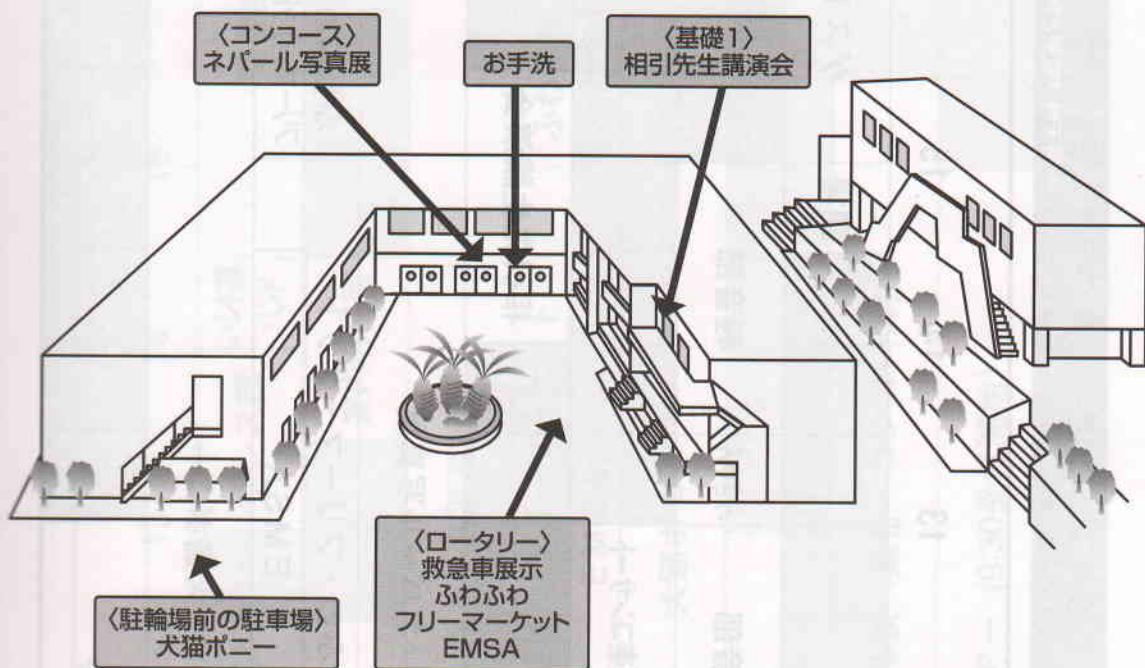

※サークルバザーの詳細な場所割りは当日配布します。

# 第40回医学祭 Time Table

※雨天時は変更となる場合がございます。

**5月21日**  
(土曜日)

	9	10	11	12	13	14	15	16	17
体育館							開場	ゲストライブ	
ステージ		合気道・空手部演舞	軽音部	軽音部	みぎやん	軽音部			
コミュニティハウス1階		コルデ・ボカール		邦楽コンサート					
基礎第一講義室							相引先生講演会		
コンコース						ネパール写真展			
コンコース前ロータリー			救急車展示・ふわふわ・フリーマーケット					ふわふわフリーマーケット	
ロータリー南駐車場			EMSA						
グラウンド			ソフトボール大会						

**5月22日**  
(日曜日)

	9	10	11	12	13	14	15	16	17
ステージ			吹奏楽部	ペランジ		ダンス部		軽音部	
コミュニティ ハウス1階			アコースティックライブ			室内合奏団			
コンコース			ネパール写真展						
コンコース前 ロータリー			救急車展示・ふわふわ・フリーマーケット					ふわふわ フリーマーケット	
ロータリー 南駐車場						EMSA			
グラウンド			ソフトボール大会			犬猫ポニー			
看護学科棟			看護学科1日体験 (集合 コンコース)						
基礎第一講義室			キャンパスツアー (9:30受付開始)						





# 医療系企画

## 『3.11が教えてくれた事』

愛媛大学大学院医学系研究科

救急医学分野 教授 相引 眞幸



## 〈略歴〉

学歴 昭和44年4月 香川県大手前高等学校入学  
 昭和47年3月 香川県大手前高等学校卒業  
 同年 6月 金沢医科大学医学部入学  
 昭和53年3月 金沢医科大学医学部卒業

学位 学位名：医学博士号（482号） 授与大学名：信州大学（生理学）  
 取得年月日：平成1年12月1日

資格 昭和53年6月 医師免許証下付 医籍登録番号 第241829号  
 昭和55年12月 麻酔科標榜医 第2751号  
 昭和60年2月 日本救急医学会認定医 第223号  
 平成5年6月 日本集中治療医学会専門医 第930044号  
 平成13年1月 日本救急医学会指導医 第343号

職歴 昭和53年4月 金沢医科大学麻酔科入局  
 昭和55年4月 金沢医科大学助手（麻酔科）  
 昭和58年7月 香川医科大学附属病院医員（麻酔科）  
 昭和58年12月 香川医科大学助手（麻酔・救急医学講座）  
 昭和61年7月 信州大学医学部助手（第2生理学教室）  
 昭和63年7月 香川医科大学助手（麻酔・救急医学講座）  
 平成1年4月 香川医科大学附属病院講師（集中治療部主任）  
 平成7年2月 香川医科大学附属病院講師（集中治療部副部長）  
 平成13年6月 愛媛大学医学部救急医学講座講師  
 平成14年10月 愛媛大学医学部救急医学講座助教授  
 平成19年8月 愛媛大学大学院医学研究科救急医療制御医学分野 教授  
 平成26年4月 愛媛大学大学院医学研究科救急医学分野 教授（副学長要任） 現在に至る。

日時▶5/21(土)  
 14:00~15:30  
 場所▶昼寝第1講義室  
 MAP/P10.11

## 〈講演内容〉

東日本大震災から、早5年が経過した。その間、原発事故の収束はおろか、復興は追々として進んでいない。しかし、東北の方々の辛抱強さから、ソフト面での状況は、少し好転しているのではないだろうか。今回は、そのような時期に講演機会を得、主催者の思慮に対し感謝したい。講演では、愛媛大学附属病院職員の災害の急性期から亜急性期そして慢性期に至る医療支援を体験し、今後の災害対策を考えてみたい。

【急性期】愛媛大学附属病院の医師、看護師等で構成されたDMAT(Disaster Medical Assistance Team)は、2011年3月11日発災当日午後8時に大学病院を出発し、随所で被災地に向かい船舶空路で傷病者対応を行った。3月12日に勃発した福島第一原子力発電所の事故対応のため、避難回廊を二本松市等で行い、3月14日無事帰院した。

【亜急性期】その後、亜急性期に入り、東北大学を介した、文部科学省の要請により2011年4月4日より約一ヶ月間、第1次医療支援隊として、一週間単位で計5チームが、東日本大震災の医療支援のため宮城県石巻市に赴いた。現地では、石巻日赤病院と連携し、各避難所の巡回診療と、避難者約800人の渡波

(わたのほ)小学校での外来診療およびその中の避難所巡回を行った。第一隊は、医師3名(循環器、精神、救急)、看護師3名、薬剤師1名、調整員2名であり、多診療科、多職種チーム構成が、極めて現地ニーズに合致したものであった。特に薬剤師の支援により、携行薬剤の充実と薬剤師の活動が、現地診療を迅速かつ有効にした。災害時には、発災後の時期により、医療ニーズが変化するため、現地からの情報収集が重要であると痛感した。宿泊所は、石巻市から約25km離れた松島町に取り、移動時間は渋滞もあり、帰路で約1時間と長時間を要したが、被災地から少し距離を置いた環境で休息できたことが、結果的に、長期の支援を可能にしたと考えている。また、派遣中に震災6週と言う最大余震を経験し、宿泊所の災害対応の迅速さに感心した。さらに、石巻日赤病院の、地震発生後、外来フロアを救護所として、対応していた様を見学し、今後の当院の大災害対応の参考となった。

【慢性期】6月13日より30日まで、愛媛県の要請を受け計3隊のうちの医療支援隊が出動し、慢性期の診療を行った。

最後に、我々が、愛媛大学医学部附属病院の医療支援チームとして、現地で強力な医療支援が展開出来たことは、当時の横山病院長をはじめ、派遣にご協力頂いた方々のご尽力の賜であり、心から御礼を申しあげる次第である。



# 救急車展示

普段はめったに見られない救急車の内部を見られるチャンス！内部の様子や特殊な救命道具などを見てみよう！また、いざというとき、AEDを使える自信はありますか？今回は特別に、優しい（イケメン）救急隊員さんが来てくれます！実際にAEDや人形を使いながら、手取り足取り教えてもらっちゃおう！

救急車の中を見てみよう！



AEDは  
使えるかな？



日時▶5/21(土)・22(日) 10:00~15:00

場所▶コンコース前ロータリー MAP/P10.11

# 看護科1日体験・看護棟ツアー

看護や看護学科に興味のある高校生☆

看護科の先輩達と楽しく話しながら大学生生活について知ったり、ナース服を着て看護の演習体験をしたりする中で、自分の進路や将来について考えてみませんか？

優しく面白い先輩達が何でも教えてくれますよ！みなさんのご参加待っています！

※事前予約必要(定員20名、先着となります。)氏名、性別、学年(平成28年4月からの新学年)、高校名を記入し下記のアドレスへご連絡ください。

〈予約アドレス〉ehimekango2016oneday@yahoo.co.jp

※午前と午後の部がありますが、昼食に関しては各自で準備していただくようになります。昼食を持参していただくか、医学祭のバザー、病院内の売店を利用していただくようになります。

※上履きを持ってきてください。

※午前、午後セットの企画ですのでご注意ください。



日時▶5/22(日) 10:00~15:30

場所▶コンコース前ロータリーにて受付 MAP/P10.11

# キャンパスツアー

私たち愛大医学部生が普段生活している重信キャンパスと一緒に回ってみませんか？

医学部生の生の声を聞ける貴重なチャンスです！！

医学部BEST TEACHER賞を受賞された小林直人教授による体験講義や、学生面接官による模擬面接も受けられます。

医学部志望の学生必見です！みなさんぜひお越しください！！



キャンパスツアー



日時▶5/22(日) 9:30受付開始 10:00~15:00

場所▶基礎第一講義室

MAP/P10.11



The image is a monochromatic, high-contrast graphic design. It features a central globe with a grid pattern, surrounded by various abstract elements including a speaker, a large leaf-like shape, and several circular and rectangular forms. The overall aesthetic is futuristic and technical. The text 'エンターテインメント' is prominently displayed in the center, rendered in a bold, white, sans-serif font with a black outline, set against a dark background.

# エンターテインメント

第40回 愛媛大学医学祭 ゲストライブ

# Da-iCE

日本初の5人組ダンス&4オクターブボーカルグループのDa-iCEが愛大に。  
最高のパフォーマンスをどうぞ。



**5.21 SAT** open 14:30/start 15:00

会場：愛媛大学医学部(重信キャンパス)体育館

前売りチケット **¥3,000**(当日¥3,500) ※整理番号有り  
※未就学児童入場不可

チケット一般発売 2016/4/2(土) AM10:00~

※学内販売についてはTwitter等で告知を行います。

**LAWSON** TEL.0570-084-006(Lコード:61786)

**チケットぴあ** TEL.0570-02-9999(Pコード:632-131)

**イープラス** <http://eplus.jp> **d-ticket** <http://www.d-ticket.net>

お問い合わせ/医学祭実行委員会 TEL.089-964-1055 (平日10:00-18:00/土曜10:00-15:00)

第40回愛媛大学医学祭実行委員会 公式Twitter @ehimemedfes2016

協 力/ double-u studio・デューク

# フリーマーケット

もしかしたら掘り出し物が  
見つかるかも!?  
ぜひお越しください☆



日時▶5/21(土)・22(日) 10:00~16:00

場所▶コンコース前ロータリー **MAP/P10.11**

# アカペラオレンジ

愛媛大学アカペラオレンジ、通称「ペランジ」です。私達はいつでも、どこでも、誰とでもをモットーに日々楽しく活動しています。学祭はもちろん、土曜夜市、愛媛県各地のフジグランでもライブをさせていただいています。楽しい時間をお届けします！ぜひ聴きにきてくださいね。



日時▶5/22(日) 11:30~12:30

場所▶野外ステージ **MAP/P10.11**

# ソフトボール大会

医学祭では準決勝決勝が行われます！  
本戦出場を目指して日々練り広げられる熱戦を制した4チームのみの参加。毎年巻き起こる感動と奇跡の瞬間に立ち会うのは君だ!!!!



日時▶5/21(土)・22(日) 10:00~

場所▶グラウンド **MAP/P10.11**





# 井一ツル 画企

井一ツル画企  
〒100-0001 東京都千代田区千代田1-1-1  
TEL: 03-3211-1111 FAX: 03-3211-1112

## 軽音ライブ

体育館前の野外ステージでライブします！医学祭は軽音楽部の活動のなかで最も重要なイベントのひとつ。部員の気合いも十分ですので、お楽しみください！（幹部の血と汗の結晶でもあります）バザー、アコースティックライブも是非よろしくお願ひします！



日時▶5/21㊦ 11:30~13:00、13:30~15:00 場所▶野外ステージ  
5/22㊧ 14:30~17:00

MAP/P10.11

## ダンス部 ダンスショー

昨年よりも活動の場が増え、さらにパワーアップしたダンス部！ガールズからヒップホップまで様々なジャンルを踊ります！かっこいいダンスから可愛いダンスまで!!是非見にお越しください！一緒にダンスを楽しみましょう!!☆



日時▶5/22㊧ 13:00~14:00  
場所▶野外ステージ

MAP/P10.11

## コルデ・ボカーレ in 医学祭

こんにちは、愛媛大学医学部合唱倶楽部コルデボカーレです。

医学祭のステージでは、華やかな女声合唱、力強い男声合唱、そして豊かなハーモニーで送る混声合唱の計3曲を予定しています。普段触れることのない音楽の世界を感じてみませんか？

皆様のお越しをお待ちしております。



日時▶5/21㊦ 9:30~10:30

場所▶コミュニティハウス1階

MAP/P10.11



# 吹奏楽部医学祭コンサート

こんにちは！愛媛大学医学部吹奏楽部です！  
今年も医学祭ステージで演奏させていただきます。  
みなさんが一度は耳にしたことのある曲を吹奏楽  
アレンジで演奏します。  
ぜひ！立ちどまって聞いてみてください。

日時▶5/22日 10:00~11:00

場所▶野外ステージ **MAP/P10.11**



# アコースティックライブ

軽音楽部です。  
ボーカル、ギター、キーボード、カホンなどで、  
皆さんが聞いたことのあるような曲をアレンジし  
て演奏します！  
各部活が販売する飲食物を片手に、椅子に座って  
ゆっくり音楽を聞いてみてはいかがでしょうか？

日時▶5/22日 10:00~12:30

場所▶コミュニティハウス1階 **MAP/P10.11**



# 室内合奏団コンサート

こんにちは！室内合奏団です。  
弦楽器の織り成す美しいハーモニーをお楽しみください。  
ぜひお気軽にお越しください！  
曲目：ウォーロック作曲「カプリオル組曲」  
「G線上のアリア」「Yesterday」等

日時▶5/22日 13:30~14:30

場所▶コミュニティハウス1階 **MAP/P10.11**





# 邦楽コンサート

和の音色で優雅なひとときを過ごしませんか。

お箏をはじめとした、尺八や三味線などの和楽器を演奏します。春の海という、お正月によく聞く曲も演奏しますので是非聞きに来てください！

曲目 春の海、ブルーブラック  
瀬音、2つの個性  
花かけ変奏曲  
螺鈿



日時▶5/21(土) 12:00~13:00

場所▶コミュニティハウス1階 MAP/P10.11

# EMSA「ぬいぐるみ病院」

EMSAはぬいぐるみでごっこ遊びをしながら楽しく診察を体験してもらう、ぬいぐるみ病院というものを実施します。子ども自身が協力的になる事で医療活動ってとってもやりやすくなると思いませんか？

たくさんの参加お待ちしております(^^)

どんな事をやっているか見てみたいという学生の皆様も大歓迎です。



日時▶5/21(土)・22(日) 11:30~14:30

場所▶コンコース前ロータリー MAP/P10.11

# ネパール写真展

ネパール研究会です！

どんな活動をしているか分からない人も多いと思います。ネパールに実際行った写真を載せています。少しでも見に来て貰えたら嬉しいです！活動に興味を持った方は気軽に連絡下さい！

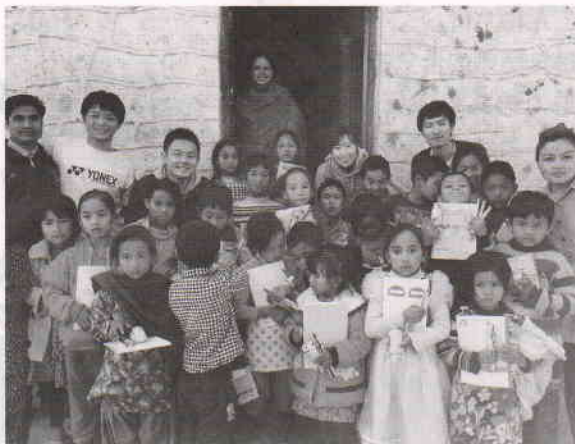

日時▶5/21(土)・22(日) 10:00~16:00

場所▶コンコース

MAP/P10.11

# ヨーガ部「秘伝の書」

近年話題なヨーガについて興味はありますか？ヨーガ部では、初めての方でもわかりやすいようにまとめたヨーガ部秘伝の書販売します。これがあれば、気軽にヨーガをすることができます。今年初めての試みです。どうぞ気軽にお越しください。



日時▶5/22(日) 10:00~16:00

場所▶サークルバザーのテント内

MAP/P10.11



# 合気道部演武

こんにちは。

毎年恒例の合気道部の演武です。  
迫力のある演武をお見せできるよ  
う、より一層気合を入れて頑張ります  
ので、是非見にいらして下さい！



見に来てね！

日時▶5/21(土) 10:00~11:30

場所▶野外ステージ MAP/P10.11

# 空手道部演武

ストレス社会になりつつある現代。

「くそっ！」と壁を叩く拳。無傷の壁。

広がる痛み……。

そんな悔しい思いをしたことはありませんか？

その悔しさ、私達空手道部が貴方の  
代わりに木端微塵にさせていただきます！

瓦や板はもちろん、氷柱や野菜に、  
え？こんなものまで……!?

あらゆるものに挑み、壊していく姿  
はきっと、あなたの心のモヤモヤを  
晴らしてくれるはずです。



日時▶5/21(土) 10:00~11:30

場所▶野外ステージ MAP/P10.11



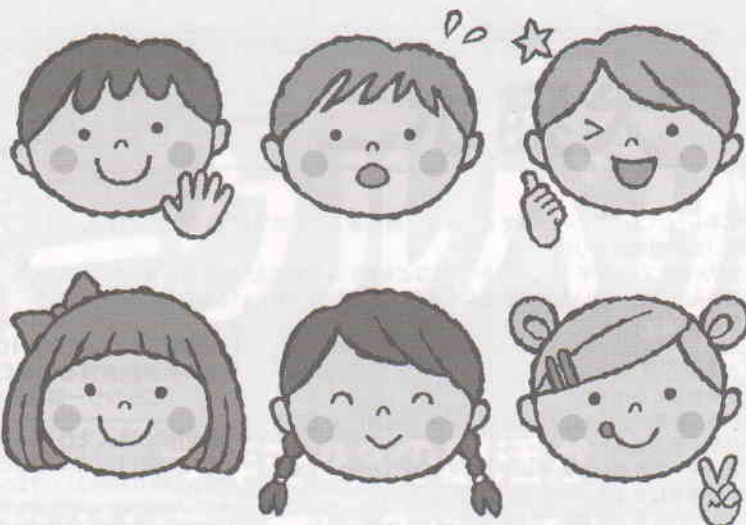

こども企画



# 犬猫ポニー

## 移動動物園

今回も、医学部キャンパスにポニーが来てくれます！音に乗ることのできないポニーに君も乗ってみよう！（※体重制限あり）  
その他にもリクガメやイヌ・ウサギ・モルモット・ヘビなどを抱いたり触ったりしてみませんか？  
ベテラン指導員さんが正しい扱い方や遊び方を教えてくれるので、いろんな動物たちと安全に触れ合うことができます。



## えひめイヌ・ネコの会

犬猫の飼い主を募集しています！  
可愛い犬と猫が新しい飼い主を探しに来るので、みんな見に来てね♪  
チャリティーバザーもあるよ！  
売り上げは全額、犬・猫を助けるために使うのでご協力お願いします！  
犬猫の現状パネル展をします！  
この機会にパネルを見て動物愛護について考えてみましょう！

日時▶5/21㊥・22㊦ 10:00~16:00

場所▶解剖実習室南側の駐車場

ロータリー南駐車場 MAP/P10.11

認定NPO法人えひめイヌ・ネコの会

〒790-0920 松山市石手白石118-3

TEL/FAX (089) 977-7564

http://ehimeinuneko.com

E-mail ehimeinuneko@nifty.com

# ふわふわ

「ふわふわ」が今年も医学祭にやってきます！  
ふわふわは空気でふくらんだ大きな大きな遊具です。  
中は名前の通りほんとうにふわっふわ。  
飛んだり跳ねたり、遊び方はあなた次第☆  
お子様と一緒にぜひ来てみてください！



日時▶5/21㊥・22㊦ 10:00~16:00

場所▶コンコース前ロータリー MAP/P10.11

# みきゃんがやってくる！

みきゃんのハートの形の鼻とみかんの花のしっぽ。楽天的でよくよしない性格です。

そして、名前は、ミカンの「み」と、犬の鳴き声の「きゃん」をくっつけたものです。また、「きゃん」を英語で「できる」という意味の「can」と捉えて、ことに挑戦していく前向きな気持ちも込めています。



日時▶5/21㊥ 13:00~

場所▶野外ステージ MAP/P10.11



# サークルバザー

今年も23の部活が  
エントリーしているサークルバザー!  
売り上げNo.1の栄光をつかむのは果たして…

## このページの見方

- ・サークル・団体名  
… 各種サークル団体の名称です
- ・①～⑥  
… 右記の質問に答えてもらいました。
- ・サークル・団体の紹介  
… 各団体からみなさんへの  
メッセージです。

ラグビー部

ダミー

- ①販売するもの
- ②サークル・団体のモットーは?
- ③サークルバザーの出し物の紹介を!
- ④サークル・団体に挑戦したいことは?
- ⑤お客さんに一言どうぞ!
- ⑥昨年の大ニュース

どの団体もこの日のために一生懸命  
準備をしてきました。気になるもの・団体をチェックして、  
医学際を楽しんでください。

MAP → P10.11



## 合気道部



- ①パウンドケーキ
- ②天下泰平
- ③しっとりふわふわパウンドケーキ
- ④合気道でみんなを笑顔に
- ⑤丹精込めて作りました
- ⑥西医体入賞

## バドミントン部



- ①たこ焼き・ちんすこう
- ②みんな仲良く:わいわいわーい\(^o^)/
- ③外はカリカリ 内はふわふわ♡
- ④ガット張り器を買う!
- ⑤大きいタコ入ってます
- ⑥\新歓大盛況/

## コルデ・ボカーレ

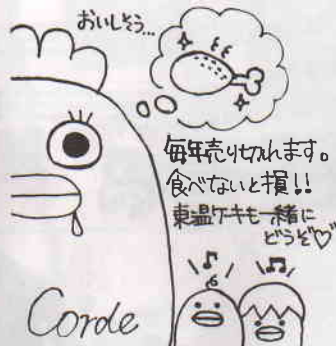

- ①からあげ・東温ケーキ
- ②楽しく歌う
- ③アツアツのからあげとふわふわの東温ケーキをどうぞ!!
- ④定演で先輩全員を泣かせること。
- ⑤食堂で歌ってます。ぜひ来てください。
- ⑥個性的な1回生がたくさん入ってきた!

## 弓道部



- ①チチミ
- ②明るく 楽しく 元気よく
- ③重信で韓国料理が楽しめます♪
- ④弓道場を作る!!!
- ⑤手間暇かけて作ってます♡
- ⑥1回生が10人入りました!

## 空手道部



- ①ラムネ、飲料水
- ②みんなで楽しくわいわいとしながら空手を行っています！
- ③飲み物を冷やす氷は己の肉体で割っています！
- ④みんなで黒帯を目指すことです
- ⑤他の部でうまいメン食った後、こちらで喉を潤してください！
- ⑥高須賀先輩が7人乗りの車を手に入れました

## バレーボール部



- ①いちごスムージー
- ②和気あいあい
- ③毎年即完売のいちごスムージーを今年も!!
- ④西医体優勝!!
- ⑤1人5杯がノルマです!! 笑
- ⑥男女合わせて8人が入部!!

## MSG



- ①ノンアルコールビール、インドチャイ
- ②ゆるく適当に
- ③手作りにインドチャイと冷えたノンアルコールビールをどうぞ！
- ④新入部員が毎年どんどん増えているので、もっと大所帯に！
- ⑤愛南町って良いところですよ
- ⑥今回の医学祭パンフレット表紙を我らがMSGのAさんが担当することになりました！

## 釣り部

海の幸  
バーベキュー

- ①海鮮焼き
- ②楽しく、ルールは守る
- ③おいしい魚介類を提供します。
- ④海外で釣りをしてみたいです。
- ⑤お祭り価格(安いという意味で)でおいしいものを!
- ⑥部が発足しました!!



## 競技スキー部

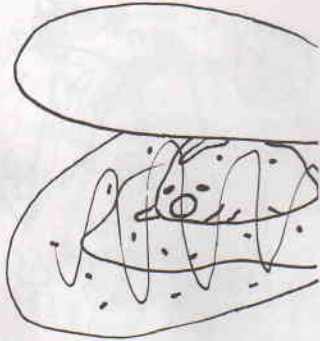

- ①たまごせんべい
- ②明るく、元気に、楽しく、滑る！
- ③えびの香りとたまごの甘味が最高！
- ④西医体入賞！！
- ⑤甘いものに飽きた方、口直しにいかがですか？
- ⑥新人戦4人入賞！

## ワンダーフォーゲル部



- ①焼きそば
- ②とにかく楽しく
- ③毎年恒例のやきそばです！
- ④エベレスト踏破！！
- ⑤やきそばパンマンが美味しい焼きそばを焼いてくれます！
- ⑥仲間が増えました。

## ゴルフ部



- ①ギョーザ
- ②楽しく、各自のペースでゴルフを！！
- ③味よし、ボリュームよしのギョーザ
- ④西医体順位UP
- ⑤あたたかいうちにどうぞ！！
- ⑥部員、第2子誕生

## ハンドボール部



- ①タピオカジュース
- ②勝つまで負けるな！
- ③タピオカジュースです
- ④医学部リーグ1部昇格！
- ⑤おいしいよ～♪みんなきてねー！
- ⑥医学部リーグ2部昇格！！



# サッカー同好会



- ①うどん
- ②ゆるく仲良かったまに頑張ります。
- ③うどんです。
- ④西医ベスト8
- ⑤来てくださ〜い!!
- ⑥

# ヨーガ部



- ①秘伝の書
- ②健康第一、自分のペースで
- ③いつも部で行っているポーズを  
分かりやすくまとめた秘伝の書です。
- ④ヨーガイベントの参加
- ⑤ヨーガに参加してみませんか？
- ⑥初めての夏期合宿に多くの方が  
参加してくれました

# Double Trust Crew



- ①ジュース
- ②観てくださる方にも一緒に楽しんで  
もらえるステージを作ること!
- ③おいしい!冷え冷え!!ワンコインジュース!!!
- ④一回一回のステージを最高のものとする
- ⑤私たちの熱いダンスを観て盛り上がった  
後の冷たいジュースはいかがですか?
- ⑥エミフルのダンスイベントに初めて  
出演させていただきました!

# 東洋医学研究会



- ①スープぎょうざ
- ②ゆる〜く漢方の勉強をしています!!
- ③実の詰まったぎょうざを温かい  
スープと共に召し上がりください
- ④お灸
- ⑤ぜひ食べに来てください!
- ⑥1回生が6人入りました☆

## ラグビー部



- ①牛丼
- ②ひたむき
- ③おいしい牛丼です！
- ④留年ゼロ
- ⑤食べにきなはれや～
- ⑥ラグビーワールドカップで  
日本代表大活躍

## 室内合奏団



- ①パンケーキ
- ②仲良く、お互いに高めあう
- ③とってもおいしいです!!
- ④学外での演奏会
- ⑤演奏会やってます!!  
是非聞きにきてください!!
- ⑥団所有楽器が増えました

## バスケットボール部

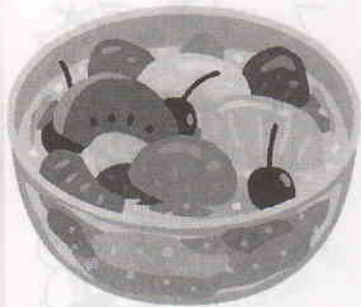

- ①フルーツポンチ
- ②集中してるか？
- ③
- ④西医優勝
- ⑤あまーいスイーツを是非♪
- ⑥西医ベスト4！

## 卓球部



- ①チュロス (シナモン・チョコ)
- ②皆仲良く・楽しく・まじめに練習しています！全員歓迎！
- ③シナモンとチョコ味のチュロスを販売します
- ④全種類完売させます！
- ⑤完売する前に早く買っていただいた方がいいですよ！お早めに！
- ⑥卓球台が一つ壊れました。  
それなりに値段するのに



## 軽音楽部

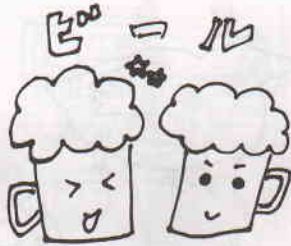

と チューハイ

- ①ビール、チューハイ
- ②ゆるく楽しく
- ③冷たくておいしいよ
- ④部員全員と交流
- ⑤ライブもみてね
- ⑥

## 剣道部



- ①ミトコンドリアドッグ
- ②身魂
- ③look like ミトコンドリア
- ④試合で好成绩
- ⑤たべてみんしゃい!!
- ⑥四国大会成績優秀

## 硬式テニス部



- ①かき氷・フライドポテト
- ②愛は地球を救う
- ③ひんやりかき氷とアツアツフライドポテト!
- ④滝に打たれる
- ⑤冷たいかき氷と熱いフライドポテト、どっちも食べて常温キープ!!
- ⑥

## 水泳部



- ①焼きおにぎり
- ②みんなでライザップ
- ③炭火で香ばしく焼くおにぎり!
- ④ハワイに泳いで行ってバカンス!!!
- ⑤焼き立てどうぞ!
- ⑥



## 陸上競技部



- ①クレープ
- ②陸上はクレープみたいに甘くはないぜ？
- ③美味しいクレープです
- ④各個人西医等で上位入賞
- ⑤1秒、0.1秒に厳しく素早く作ります！！
- ⑥

## 軟式テニス部

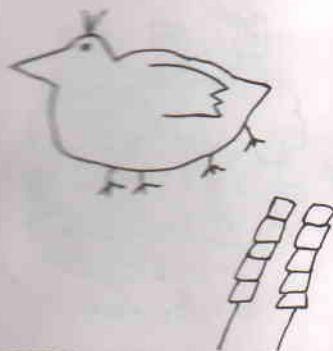

- ①焼き鳥
- ②みんなの愛く
- ③一本一本丁寧に焼いた自慢の焼き鳥です！
- ④串焼き
- ⑤アツアツジューシーな焼き鳥を召し上がれ
- ⑥全体的に美味！！

## EMSA



- ①販売はしません。子供を対象にぬいぐるみを用いてお医者さんごっこをします。
- ②自主性。やりたいことをやる！
- ③子供たちとぬいぐるみでお医者さんごっこをします
- ④部員増員！！
- ⑤見学も大歓迎です。  
興味のある方はぜひEMSAへ！
- ⑥学内初の交換留学成立☆

## 準硬式野球部



- ①フランクフルト&パインバー
- ②今から本気出す。
- ③焼きたてフランクフルト&冷凍パイン始めました！
- ④部員増員
- ⑤売り切れが多いので、お早めに！
- ⑥鞆帯がいくつあっても足りない…。

# 奇術部



- ①ノンアルコールカクテル等手作り飲み物(+マジックショー)
- ②医者になるのに必要な人を楽しませる力を養い、コミュニケーション能力を高めること
- ③おいしい飲み物と楽しいマジックを提供いたします。
- ④マジックの楽しさをよりたくさんの人に知ってもらうこと。
- ⑤
- ⑥昨年度(H27年度)は公衆衛生の学会に呼ばれてマジックショーを披露しました!!

# 吹奏楽部



- ①冷やしフルーツ
- ②全員が楽しく出来る部活を目指しています
- ③キンッキンに冷えたフルーツです。暑い時やデザートに是非!!
- ④
- ⑤今年もステージで演奏します。ぜひご覧になってください
- ⑥昨年12月に行った定期演奏会は大成功でした!!

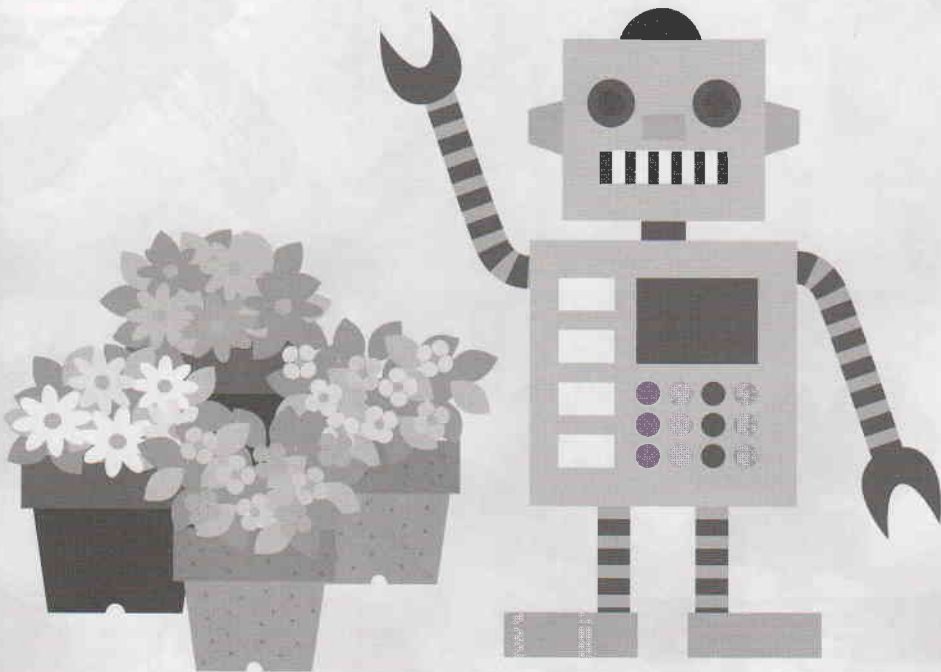



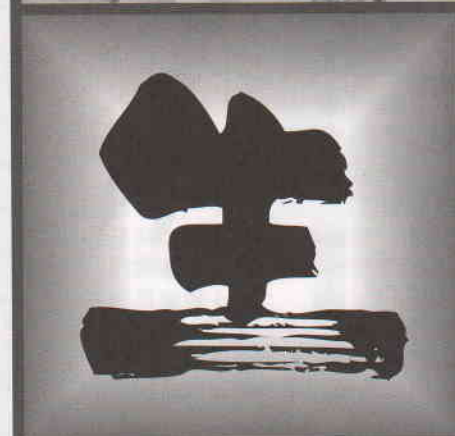
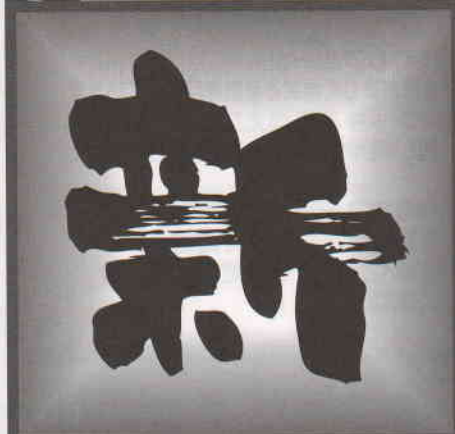
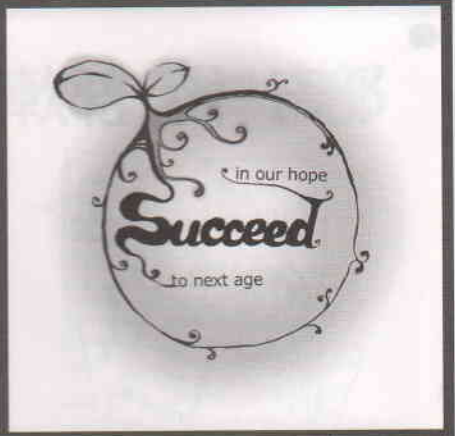



# 第40回愛媛大学医学祭実行委員会

実行委員長 下野雄大  
 副実行委員長 中川友香梨  
                   片山友輝  
 室長 和泉翔太  
 副室長 田鍋みのり

## ●運営局

局長 藤本拓也  
 副局長 岡添友紀

## ●事務局

局長 神田正敏  
 副局長 窪田ゆり

## ●企画局

局長 小島一展  
 副局長 渡部夏実  
 前夜祭 安井大貴  
 中夜祭 竹本大二郎  
 ふわふわ 小池愛  
 サークルバザー 湖城桂  
 フリーマーケット 小川広徳  
 看護科1日体験実習 一色結花  
 救急車展示 三好真綾  
 ソフトボール大会 山本晴希  
 犬猫ポニー 木村圭那  
 キャンパスツアー 神山雅喜  
 ステージ企画 神里帆子  
 コミュニティハウス企画 岸田牧子  
 講演会 田淵涼介

## ●ゲスト局

局長 桧垣知秀  
 局長補佐 濃野優  
 副局長 松方未来  
 警備担当 村山健太郎

## ●会計局

局長 伊藤恭  
 副局長 山崎詩月

## ●広報局

局長 石村菜穂  
 副局長 山本知里  
 外報 TV/FM 関本美月  
                   福井真衣子  
                   ピラ 宇都宮果歩  
                   ポスター 上野果住  
                   外報・パンフ 倉田菜央  
                   雑誌・市報 森俊介  
                   学校 山本京佳  
                                   増本佳苗  
                                   挨拶回り 西岡蒼  
 内報 井上奈美  
                   岡田真侑  
 パンフ 企画・構成 萩原遼太  
                   広告 梨井愛理奈  
                                   桑垣詩織  
                                   サークルバザー 榊悠佑  
                                   表紙・挨拶文 麻生詩乃  
 美術 ポスター・ロゴ 奥村彩  
                   パネル 石村孝夫  
                                   青野郁美  
                                   佃美奈  
 会計 大賀慎也  
 HP 井上伸

# 交通案内 伊予鉄道 時刻表

## ●医学祭会場(愛大医学部南口)ゆき

高 浜	7:59	*8:13	8:27	*8:40	8:58	9:13	9:28	9:43
梅 津 寺	8:01	*8:15	8:29	*8:42	9:00	9:15	9:30	9:45
港 山	8:03	*8:17	8:31	*8:44	9:02	9:17	9:32	9:47
三 津	8:05	*8:19	8:33	*8:46	9:04	9:19	9:34	9:49
山 西	8:07	*8:21	8:35	*8:48	9:06	9:21	9:36	9:51
西 衣 山	8:10	*8:24	8:38	*8:51	9:09	9:24	9:39	9:54
衣 山	8:12	*8:26	8:40	*8:53	9:11	9:26	9:41	9:56
古 町	8:16	*8:30	8:44	*8:57	9:15	9:30	9:45	10:00
大 手 町	8:18	*8:32	8:46	*8:59	9:17	9:32	9:47	10:02
松 山 市	8:22	8:36	8:51	9:06	9:21	9:36	9:51	10:06
石手川公園	8:24	8:38	8:53	9:08	9:23	9:38	9:53	10:08
いよ立花	8:25	8:39	8:54	9:10	9:25	9:40	9:55	10:10
福 音 寺	8:28	8:42	8:57	9:12	9:27	9:42	9:57	10:12
北 久 米	8:30	8:44	8:59	9:15	9:30	9:45	10:00	10:15
久 米	8:32	8:46	9:02	9:17	9:32	9:47	10:02	10:17
鷹ノ子	8:34	8:49	9:04	9:19	9:34	9:49	10:04	10:19
平 井	8:37	8:51	9:07	9:22	9:37	9:52	10:07	10:22
梅 本	8:39	8:54	9:09	9:24	9:39	9:54	10:09	10:24
牛湊団地前	8:41	8:56	9:11	9:26	9:41	9:56	10:11	10:26
牛 湊	8:43	8:58	9:13	9:28	9:43	9:58	10:13	10:28
田 窪	8:45	9:00	9:15	9:30	9:45	10:00	10:15	10:30
見 奈 良	8:48	9:03	9:18	9:33	9:48	10:03	10:18	10:33
愛大医学部南口	8:49	9:04	9:19	9:34	9:49	10:04	10:19	10:34

## ●高浜・松山方面ゆき

愛大医学部南口	9:30	19:30
見 奈 良	9:32	19:32
田 窪	9:34	19:34
牛 湊	9:36	19:36
牛湊団地前	9:38	19:38
梅 本	9:40	19:40
平 井	9:43	19:43
鷹ノ子	9:45	19:45
久 米	9:47	19:47
北 久 米	9:49	19:49
福 音 寺	9:51	19:51
いよ立花	9:54	19:54
石手川公園	9:56	19:56
松 山 市	10:00	20:00
大 手 町	10:02	20:02
古 町	10:04	20:04
衣 山	10:07	20:07
西 衣 山	10:09	20:09
山 西	10:12	20:12
三 津	10:14	20:14
港 山	10:16	20:16
梅 津 寺	10:18	20:18
高 浜	10:21	20:21

この後19時まで15分ごと

この間15分ごと

注:\*は土曜・日曜運休

## 〈松山市からのアクセス〉

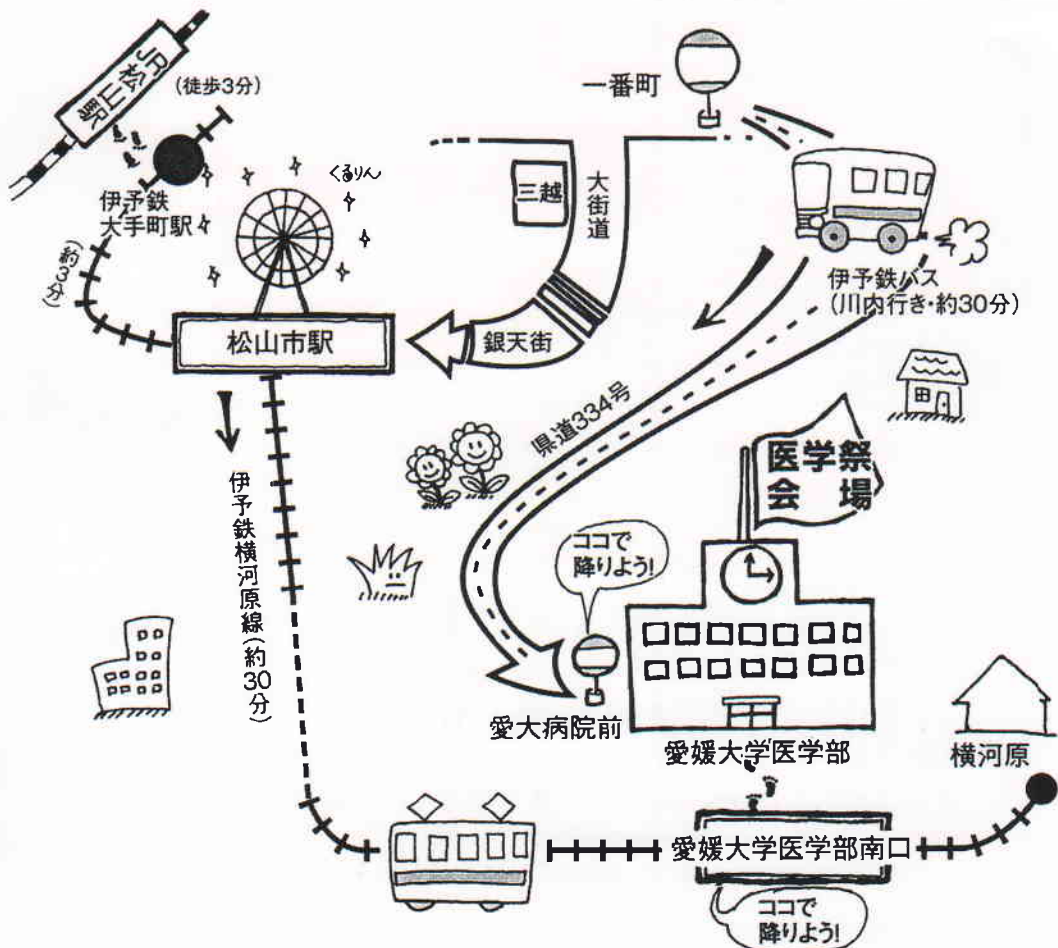

# 愛媛大学第40回医学祭

in 愛媛大学重信キャンパス

今年のテーマは



5/21(土)、22(日)の2日間の開催!!!!

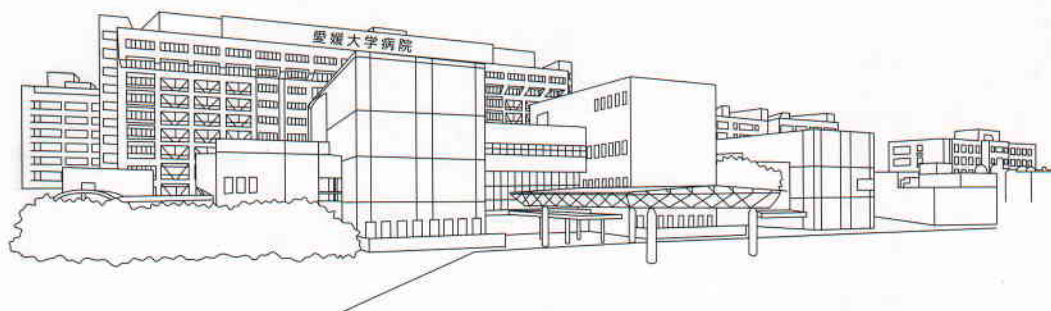

楽しんでいってね!!

愛媛大学医学部重信キャンパス

お問い合わせ 医学祭実行委員会 TEL089-964-1055

ホームページ <http://emf2016.html.xdomain.jp/>

twitter @ehimemedfes2016

後援/東温市・東温市教育委員会



愛媛大学第40回医学祭  
in 愛媛大学重信キャンパス  
5/21(土)  
5/22(日)

お問い合わせ 医学祭実行委員会 TEL089-964-1055  
ホームページ <http://emf2016.html.xdomain.jp/>